ORGANIGRAMAS

GOBIERNO DE LA CIUDAD DE MÉXICO | SECRETARÍA DE ADMINISTRACIÓN Y FINANZAS

REGISTRO DE ESTRUCTURA ORGÁNICA

ALCALDÍA
COYOACÁN

OFICINA DE LA ALCALDIA COYOACAN

REGISTRO
AL-COY-15/011021

VIGENCIA
01 OCTUBRE 2021

ORGANIGRAMA
1

ANEXO II DEL OFICIO SAF/DGAPYDA/DEDYPO/0572/2021

FOLIO: COY/001/011021

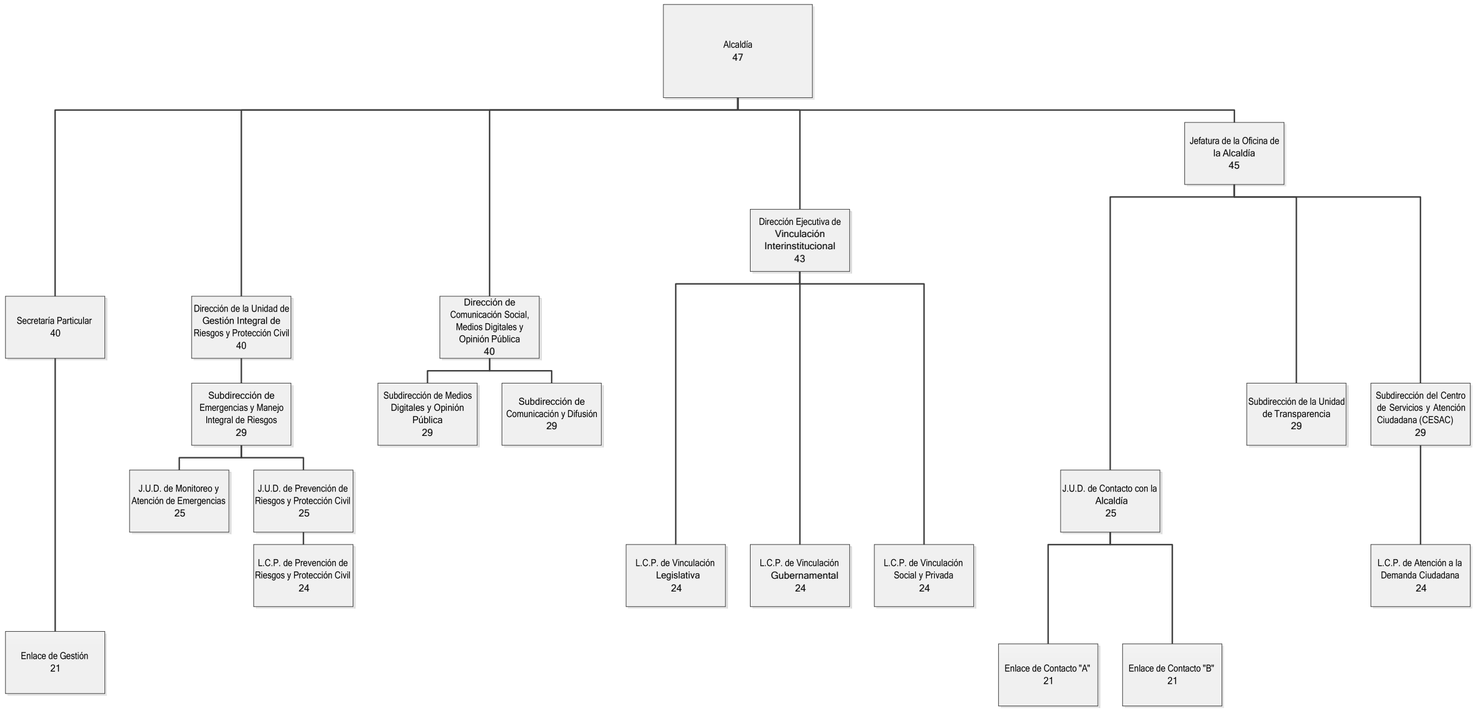

A T E N T A M E N T E
LIC. RAQUEL CHAMORRO DE LA ROSA
Directora Ejecutiva de Dictaminación y Procedimientos Organizacionales

Ojo6Ojo6Ojo6Ojo6OjoKL3Vzci9sb2NhbC9tdWxlMzcvZmlybWFlbGVjdHJvbmljYS9maWxlcy9l
RmlybWEvNjE1N2EwMzBlNGlwNGM2OTU2MDgwZjJlX2NhZGVuYUZpcm1hZGEudHh0Cjo6Ojo6Ojo6
Ojo6Ojo6ChXuvAYyNCKUMuFSIANaCMV/Z+8SMNbSXkWVqwjVOI+gXwEhhAc/l14vT9CR/p1kUzpQ
xynSkzGd+VL/DOFICEAVpgibgQDk/7m1/G1DXAoDxQZFJa4O9NajpZRyLdZwQHMj0wLbsREd+AVD
hIAhSa1DIiHNNRR40W79t2bBtU32RftOCpdL5oou/MwfHBJ6aP2/COde47E2/tn+jIN7jCaY5d5z
9etgxcqnwwZnvsgFT96Cp9WqdSxWfNLoJnlLkWqWQbBoNPFCVrOc6XQZ5O58OYG0gt/+bcZ9oDtXrT5OjvQJ9NRuNxKTSx2xHl1sADj2oJSltknPpbjCbn+INe0=

El presente organigrama se expide de manera digital con fundamento en el numeral CUARTO del Acuerdo por el que se reanudan términos y plazos de la Administración Pública publicado en la Gaceta Oficial de la Ciudad de México el 10 de septiembre de 2021, y los numerales PRIMERO y SEGUNDO de su similar publicado el 6 de abril de 2020 por el que se autoriza el uso de medios remotos tecnológicos de comunicación como medios oficiales.

GOBIERNO DE LA CIUDAD DE MÉXICO | SECRETARÍA DE ADMINISTRACIÓN Y FINANZAS

REGISTRO DE ESTRUCTURA ORGÁNICA

ALCALDIA
COYOACÁN

UNIDAD ADMINISTRATIVA
DIRECCIÓN GENERAL DE GOBIERNO Y ASUNTOS JURÍDICOS

REGISTRO
AL-COY-15/011021

VIGENCIA
01 OCTUBRE 2021

ORGANIGRAMA
2

ANEXO III DEL OFICIO SAF/DGAPYDA/DEDYPO/0572/2021

FOLIO: COY/002/011021

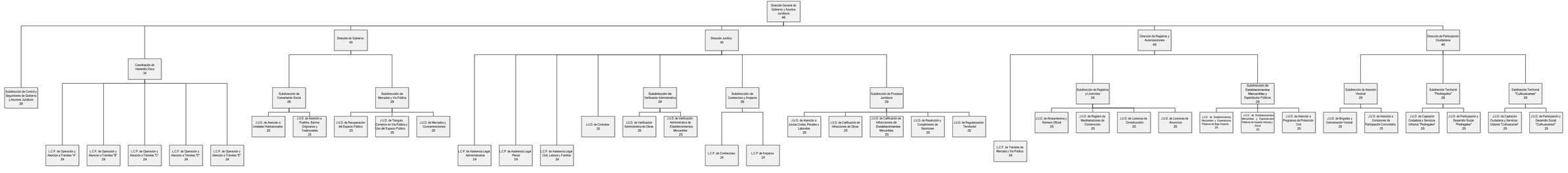

A T E N T A M E N T E
LIC. RAQUEL CHAMORRO DE LA ROSA
Directora Ejecutiva de Dictaminación y Procedimientos Organizacionales

QzpbQzpbQzpbQzpbQzpbL2Vzc3Rlb2NhbWNlbnNzcZmVpbWFlbGVpbXdvdQY5Smsvd4ovJR
RmQ6MEJAQTJKZDwvMXNlMzNlZGVnNzMzNDZDTS1lMXEgenQ2OWN5cVs1QzJxY1ADZLuRMZQCqQ3JBQE
ZXJ2aWNlcyBvZiBUZWNobm9sb2dpZXMgb2YgSW5mb3JtYXRpb24gVGVjaG5vbG9naWVzIGFuZCBDb21tdW5p
eyI5bGU9IlVLZSOPZCI2IiwgIlgiZDc7YzI1ZGNkZmQ2ZTJmNDJjZDNlZTNlZjQ2ZmZlMjQ0ZmJlZGUzZWQ0
YzAiIGlzIHN0YWNrZWQgIiBzb3J0IiAgIiBzb3J0IiAgIiBzb3J0IiAgIiBzb3J0IiAgIiBzb3J0IiAgIiBzb3J0
YmFkcmFuaWNoaTNlcjFPbnpzRUFNNzJzb0NZMzRMRUFJ5TZOdnR7Ts+cnQ9TzJrf5Ts
YWdyaXphbGlzaWNoaTNlcjFPbnpzRUFNNzJzb0NZMzRMRUFJ5TZOdnR7Ts+cnQ9TzJrf5Ts+PwQ=

El presente organigrama se expide de manera digital con fundamento en el numeral CUARTO del Acuerdo por el que se reanudan términos y plazos de la Administración Pública publicado en la Gaceta Oficial de la Ciudad de México el 10 de septiembre de 2021, y los numerales PRIMERO y SEGUNDO de su similar publicado el 6 de abril de 2020 por el que se autoriza el uso de medios remotos tecnológicos de comunicación como medios oficiales.

GOBIERNO DE LA CIUDAD DE MÉXICO | SECRETARÍA DE ADMINISTRACIÓN Y FINANZAS

REGISTRO DE ESTRUCTURA ORGÁNICA

ALCALDÍA
COYOACÁN

UNIDAD ADMINISTRATIVA
DIRECCIÓN GENERAL DE ADMINISTRACIÓN Y FINANZAS

REGISTRO
AL-COY-15/011021

VIGENCIA
01 OCTUBRE 2021

ORGANIGRAMA
3

ANEXO IV DEL OFICIO SAF/DGAPYDA/DEDYPO/0572/2021

FOLIO: COY/003/011021

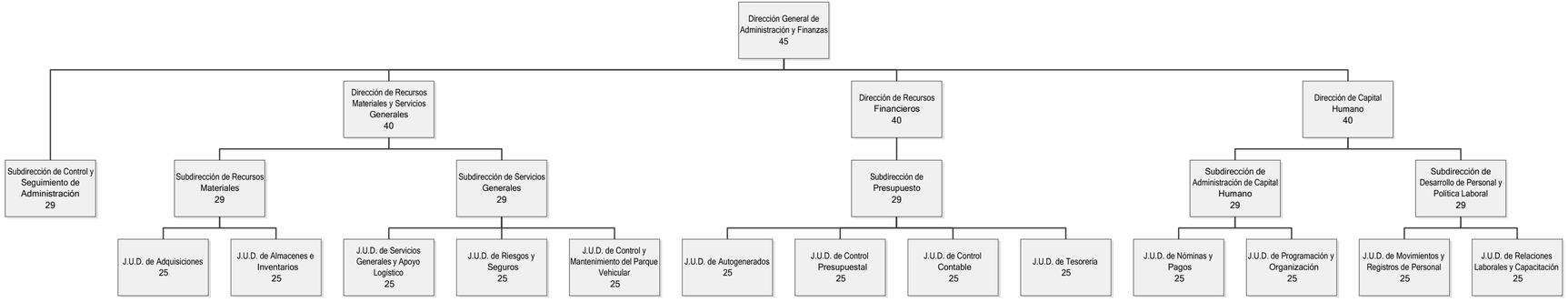

A T E N T A M E N T E
LIC. RAQUEL CHAMORRO DE LA ROSA
Directora Ejecutiva de Dictaminación y Procedimientos Organizacionales

Ojo6Ojo6Ojo6Ojo6OjoKL3Vzci9sb2NhbC9tdWxlMzcvZmlybWFlbGVjdHJvbmljYS9maWxlcy9l
RmlybWEvNjE1N2EwNzBlNGIwNGM2OTU2MDgwZjJlX2NhZGVuYUZpcm1hZGEudHh0Cjo6Ojo6Ojo6
Ojo6Ojo6ChXuvAYyNCKUMuFSlANaCMV/Z+8SMNbSXkWVqwjVOI+gXwEhhAc/l14vT9CR/p1kUzpQ
xynSkzGd+VL/DOFlCEAVpgibgQDk/7m1/G1DXAoDxQZFJa4O9NajpZRyLd2wQHMjOwLbsREd+AVD
hIAhSa1DIiHNNRR40W79t2bBtU32RftOCpdL5oou/MwFHBJ6aP2/COde47E2/tn+jIN7jCaY5d5z
9etgxcqnwwZnvsgFT96CojNWqdSxWFNLoJnLkWqWQbbokNPFCVrOc6XQZS/058OYG0gt/+bcZ9oDtXrT5OjvQJ9NRuNxKTSx2xHl1sADj2oJSltknPpbjCbn+INe0=

El presente organigrama se expide de manera digital con fundamento en el numeral CUARTO del Acuerdo por el que se reanudan términos y plazos de la Administración Pública publicado en la Gaceta Oficial de la Ciudad de México el 10 de septiembre de 2021, y los numerales PRIMERO y SEGUNDO de su similar publicado el 6 de abril de 2020 por el que se autoriza el uso de medios remotos tecnológicos de comunicación como medios oficiales.

GOBIERNO DE LA CIUDAD DE MÉXICO | SECRETARÍA DE ADMINISTRACIÓN Y FINANZAS

REGISTRO DE ESTRUCTURA ORGÁNICA

ALCALDÍA
COYOACÁN

UNIDAD ADMINISTRATIVA
DIRECCIÓN GENERAL DE OBRAS PÚBLICAS Y SERVICIOS URBANOS

REGISTRO
AL-COY-15/011021

VIGENCIA
01 OCTUBRE 2021

ORGANIGRAMA
4

ANEXO V DEL OFICIO SAF/DGAPYDA/DEDYPO/0572/2021

FOLIO: COY/004/011021

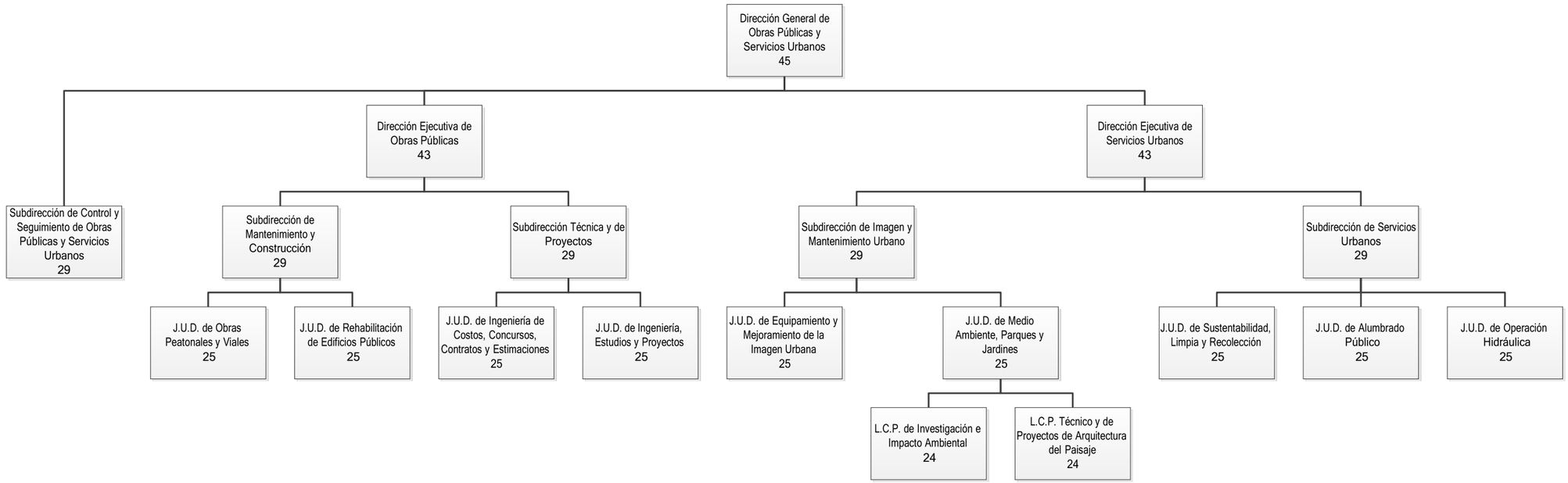

A T E N T A M E N T E
LIC. RAQUEL CHAMORRO DE LA ROSA
Directora Ejecutiva de Dictaminación y Procedimientos Organizacionales

Ojo6Ojo6Ojo6Ojo6OjoKL3Vzci9sb2NhbC9tdWxlMzcvZmlybWFlbGVjdHJvbmljYS9maWxlcy9l
RmlybWEvNjE1N2EwMzBlNGIwNGM2OTU2MDgwZjJiX2NhZGVuYUZpcm1hZGEudHh0Cjo6Ojo6
Ojo6Ojo6ChXuvAYyNCKUMuFSlANaCMV/Z+8SMNbSXkWVqwjVOI+gXwEhhAc/l14vT9CR/p1kUzpQ
xynSkzGd+VL/DOFlCEAVpgibgQDk/7m1/G1DXAoDxQZFJa4O9NajpZRyLd2wQHMj0wLbsREd+AVD
hlAhSa1DliHNNRR40W79t2bBtU32RftOCpdL5oou/MwfHBJ6aP2/COde47E2/tn+jiN7jCaY5dSz
9etgvcqnwwZnvsgFT96Cq9WqdSxWFNLoJnLkWqWQDboNPFCVrOc6XQZSi0S8OYG0gt/+bcZ9oDtXrT5OjvQJ9NRuNxKTSx2xHl1sADj2oJSltknPpbjCbn+iNe0=

El presente organigrama se expide de manera digital con fundamento en el numeral CUARTO del Acuerdo por el que se reanudan términos y plazos de la Administración Pública publicado en la Gaceta Oficial de la Ciudad de México el 10 de septiembre de 2021, y los numerales PRIMERO y SEGUNDO de su similar publicado el 6 de abril de 2020 por el que se autoriza el uso de medios remotos tecnológicos de comunicación como medios oficiales.

GOBIERNO DE LA CIUDAD DE MÉXICO | SECRETARÍA DE ADMINISTRACIÓN Y FINANZAS

REGISTRO DE ESTRUCTURA ORGÁNICA

ALCALDÍA
COYOACÁN

UNIDAD ADMINISTRATIVA
DIRECCIÓN GENERAL DE INNOVACIÓN, PLANEACIÓN, ORDENAMIENTO TERRITORIAL Y DESARROLLO URBANO

REGISTRO
AL-COY-15/011021

VIGENCIA
01 OCTUBRE 2021

ORGANIGRAMA
5

ANEXO VI DEL OFICIO SAF/DGAPYDA/DEDYPO/0572/2021

FOLIO: COY/005/011021

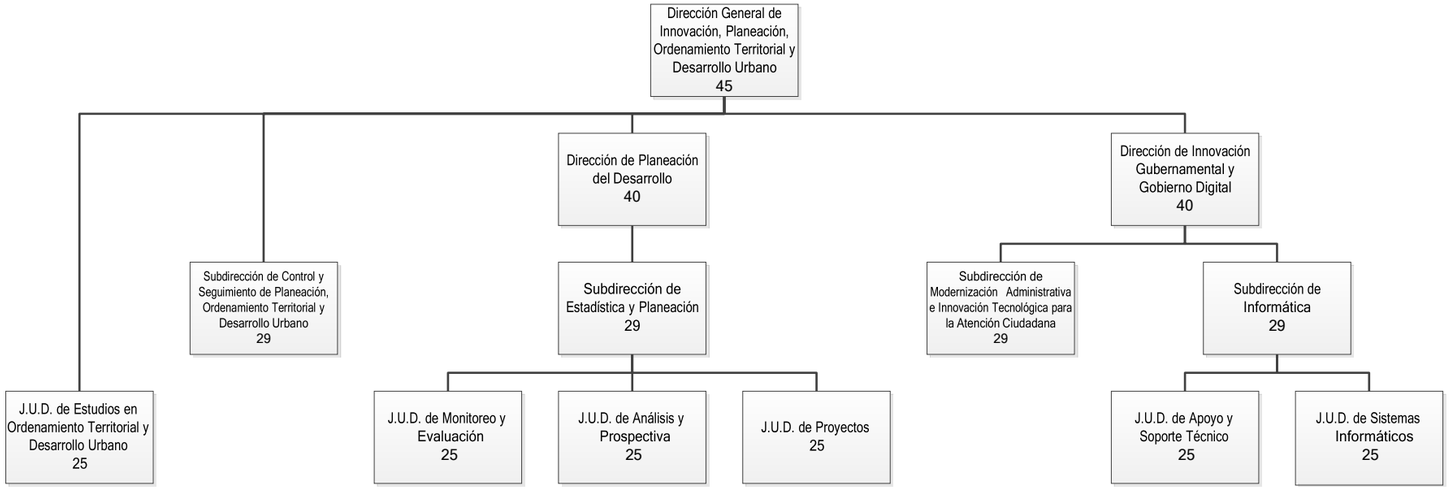

A T E N T A M E N T E
LIC. RAQUEL CHAMORRO DE LA ROSA
Directora Ejecutiva de Dictaminación y Procedimientos Organizacionales

Ojo6Ojo6Ojo6Ojo6OjoKL3Vzci9sb2NhbC9tdWxlMzcvZmlybWFlbGVjdHJvbmljYS9maWxIcy9l
RmlybWEvNjE1N2EwMzBlNGIwNGM2OTU2MDgwZjJiX2NhZGVuYUZpcm1hZGEudHh0Cjo6Ojo6Ojo6
Ojo6Ojo6ChXuvAYyNCKUMuFSIANaCMV/Z+8SMNbSXkWVqwjVOI+gXwEhhAc/I14vT9CR/p1kUzpQ
xynSkzGd+VL/DOFlCEAVpgibgQDk/7m1/G1DXAoDxQZFJa4O9NajpZRyLd2wQHMj0wLbsREd+AVD
hlAhSa1DliHNNRR40W79t2bBtU32RftOCpdL5oou/MwfHBJ6aP2/COde47E2/tn+jiN7jCaY5dSz
9etgvcqnwwZnvsgFT96Cq9WqdSxWFNLoJnLkWqWQDboNPFCVrOc6XQZSi0S8OYG0gt/+bcZ9oDtXrT5OjvQJ9NRuNxKTSx2xHl1sADj2oJSltknPpbjCbn+iNe0=

El presente organigrama se expide de manera digital con fundamento en el numeral CUARTO del Acuerdo por el que se reanudan términos y plazos de la Administración Pública publicado en la Gaceta Oficial de la Ciudad de México el 10 de septiembre de 2021, y los numerales PRIMERO y SEGUNDO de su similar publicado el 6 de abril de 2020 por el que se autoriza el uso de medios remotos tecnológicos de comunicación como medios oficiales.

GOBIERNO DE LA CIUDAD DE MÉXICO | SECRETARÍA DE ADMINISTRACIÓN Y FINANZAS

REGISTRO DE ESTRUCTURA ORGÁNICA

ALCALDÍA
COYOACÁN

UNIDAD ADMINISTRATIVA
DIRECCIÓN GENERAL DE SEGURIDAD CIUDADANA Y COORDINACIÓN INSTITUCIONAL

REGISTRO
AL-COY-15/011021

VIGENCIA
01 OCTUBRE 2021

ORGANIGRAMA
6

ANEXO VII DEL OFICIO SAF/DGAPYDA/DEDYPO/0572/2021

FOLIO: COY/006/011021

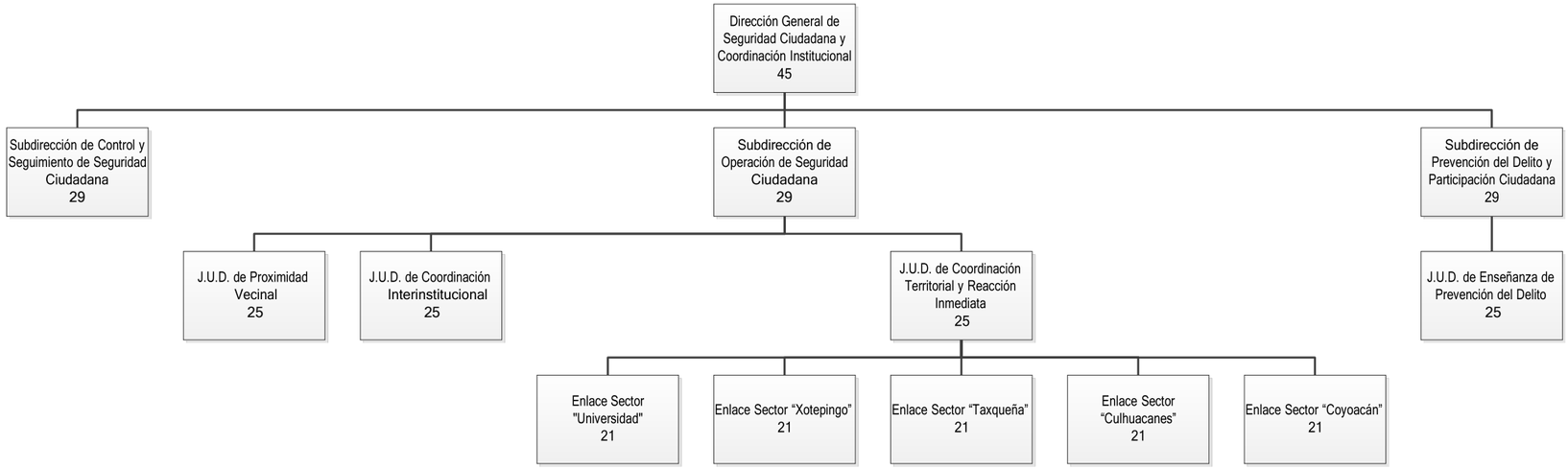

A T E N T A M E N T E
LIC. RAQUEL CHAMORRO DE LA ROSA
Directora Ejecutiva de Dictaminación y Procedimientos Organizacionales

Ojo6Ojo6Ojo6Ojo6OjoKL3Vzci9sb2NhbC9tdWxlMzcvZmlybWFlbGVjdHJvbmljYS9maWxlcy9l
RmlybWEvNjE1N2EwMzBlNGIwNGM2OTU2MDgwZjJiX2NhZGVuYUZpcm1hZGEudHh0Cjo6Ojo6Ojo6
Ojo6Ojo6ChXuvAYyNCKUMuFSIANaCMV/Z+8SMNbSXkWVqwjVOI+gXwEhhAc/l14vT9CR/p1kUzpQ
xynSkzGd+VL/DOFlCEAVpgibgQDk/7m1/G1DXAoDxQZFJa4O9NajpZRyLd2wQHMj0wLbsREd+AVD
hlAhSa1DliHNNRR40W79t2bBtU32RftOCpdL5oou/MwfHBJ6aP2/COde47E2/tn+jiN7jCaY5dSz
9etgvcqnwwZnvsgFT96Cq9WqdSxWFNLoJnLkWqWQDboNPFCVrOc6XQZSi0S8OYG0gt/+bcZ9oDtXrT5OjvQJ9NRuNxKTSx2xHl1sADj2oJSltknPpbjCbn+iNe0=

El presente organigrama se expide de manera digital con fundamento en el numeral CUARTO del Acuerdo por el que se reanudan términos y plazos de la Administración Pública publicado en la Gaceta Oficial de la Ciudad de México el 10 de septiembre de 2021, y los numerales PRIMERO y SEGUNDO de su similar publicado el 6 de abril de 2020 por el que se autoriza el uso de medios remotos tecnológicos de comunicación como medios oficiales.

GOBIERNO DE LA CIUDAD DE MÉXICO | SECRETARÍA DE ADMINISTRACIÓN Y FINANZAS

REGISTRO DE ESTRUCTURA ORGÁNICA

ALCALDÍA
COYOACÁN

UNIDAD ADMINISTRATIVA
DIRECCIÓN GENERAL DE DESARROLLO SOCIAL Y FOMENTO ECONÓMICO

REGISTRO
AL-COY-15/011021

VIGENCIA
01 OCTUBRE 2021

ORGANIGRAMA
7

ANEXO VIII DEL OFICIO SAF/DGAPYDA/DEDYPO/0572/2021

FOLIO: COY/007/011021

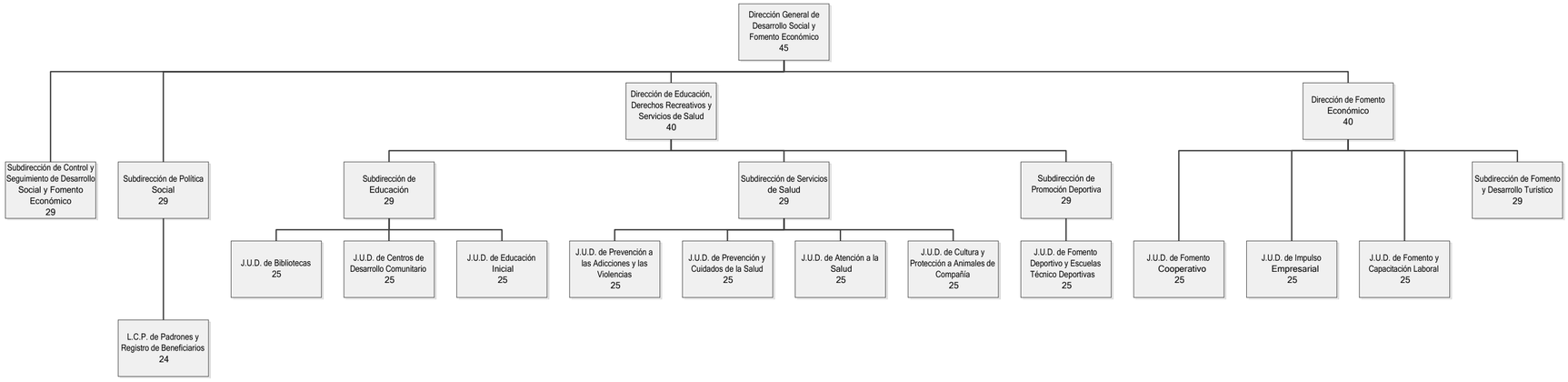

A T E N T A M E N T E
LIC. RAQUEL CHAMORRO DE LA ROSA
Directora Ejecutiva de Dictaminación y Procedimientos Organizacionales

Ojo6Ojo6Ojo6Ojo6OjoKL3Vzci9sb2NhbC9tdWxlMzcvZmlybWFlbGVjdHJvbmljYS9maWxlcy9l
RmlybWEvNjE1N2EwMzBlNGlwNGM2OTU2MDgwZjJlX2NhZGVuYUZpcm1hZGEudHh0Cjo6Ojo6Ojo6
Ojo6Ojo6ChXuvAYyNCKUMuFSIANaCMV/Z+8SMNbSXkWVqwjVOI+gXwEhhAc/l14vT9CR/p1kUzpQ
xynSkzGd+VL/DOFlCEAVpgibgQDk/7m1/G1DXAoDxQZFJa4O9NajpZRyLd2wQHMj0wLbsREd+AVD
hIAhSa1DIiHNNRR40W79t2bBtU32RftOCpdL5oou/MwfHBJ6aP2/COde47E2/tn+jIN7jCaY5d5z
9etgxcqnwwZnvsgFT96Cp9WqdSxWfNLoJnLkWqWQbbokNPFCVrOc6XQZ5i058OYG0gt/+bcZ9oDtXrT5OjvQJ9NRuNxKTSx2xHl1sADj2oJSltknPpbjCbn+INe0=

El presente organigrama se expide de manera digital con fundamento en el numeral CUARTO del Acuerdo por el que se reanudan términos y plazos de la Administración Pública publicado en la Gaceta Oficial de la Ciudad de México el 10 de septiembre de 2021, y los numerales PRIMERO y SEGUNDO de su similar publicado el 6 de abril de 2020 por el que se autoriza el uso de medios remotos tecnológicos de comunicación como medios oficiales.

GOBIERNO DE LA CIUDAD DE MÉXICO | SECRETARÍA DE ADMINISTRACIÓN Y FINANZAS

REGISTRO DE ESTRUCTURA ORGÁNICA

ALCALDÍA
COYOACÁN

UNIDAD ADMINISTRATIVA
DIRECCIÓN GENERAL DE CULTURA

REGISTRO
AL-COY-15/011021

VIGENCIA
01 OCTUBRE 2021

ORGANIGRAMA
8

ANEXO IX DEL OFICIO SAF/DGAPYDA/DEDYPO/0572/2021

FOLIO: COY/008/011021

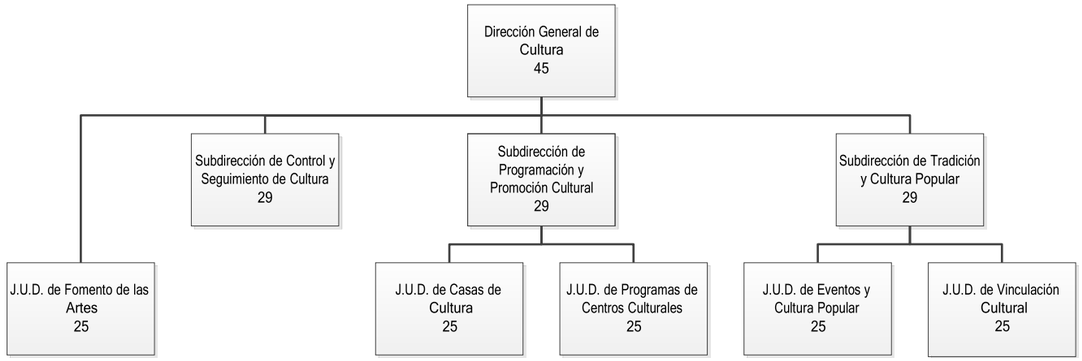

A T E N T A M E N T E
LIC. RAQUEL CHAMORRO DE LA ROSA
Directora Ejecutiva de Dictaminación y Procedimientos Organizacionales

Ojo6Ojo6Ojo6Ojo6OjoKL3Vzci9sb2NhbC9tdWxlMzcvZmlybWFlbGVjdHJvbmljYS9maWxlcy9l
RmlybWEvNjE1N2EwMzBlNGIwNGM2OTU2MDgwZjJiX2NhZGVuYUZpcm1hZGEudHh0Cjo6Ojo6Ojo6
Ojo6Ojo6ChXuvAYyNCKUMuFSIANaCMV/Z+8SMNbSXkWVqwjVOI+gXwEhhAc/l14vT9CR/p1kUzpQ
xynSkzGd+VL/DOFlCEAVpgibgQDk/7m1/G1DXAoDxQZFJa4O9NajpZRyLd2wQHMj0wLbsREd+AVD
hlAhSa1DliHNNRR40W79t2bBtU32RftOCpdL5oou/MwfHBJ6aP2/COde47E2/tn+jiN7jCaY5dSz
9etgvcqnwwZnvsgFT96Cq9WqdSxWFNLoJnLkWqWQDboNPFCVrOc6XQZSi0S8OYG0gt/+bcZ9oDtXrT5OjvQJ9NRuNxKTSx2xHl1sADj2oJSltknPpbjCbn+iNe0=

El presente organigrama se expide de manera digital con fundamento en el numeral CUARTO del Acuerdo por el que se reanudan términos y plazos de la Administración Pública publicado en la Gaceta Oficial de la Ciudad de México el 10 de septiembre de 2021, y los numerales PRIMERO y SEGUNDO de su similar publicado el 6 de abril de 2020 por el que se autoriza el uso de medios remotos tecnológicos de comunicación como medios oficiales.

GOBIERNO DE LA CIUDAD DE MÉXICO | SECRETARÍA DE ADMINISTRACIÓN Y FINANZAS

REGISTRO DE ESTRUCTURA ORGÁNICA

ALCALDÍA
COYOACÁN

UNIDAD ADMINISTRATIVA
DIRECCIÓN GENERAL DE IGUALDAD DE GÉNERO Y NO DISCRIMINACIÓN

REGISTRO
AL-COY-15/011021

VIGENCIA
01 OCTUBRE 2021

ORGANIGRAMA
9

ANEXO X DEL OFICIO SAF/DGAPYDA/DEDYPO/0572/2021

FOLIO: COY/009/011021

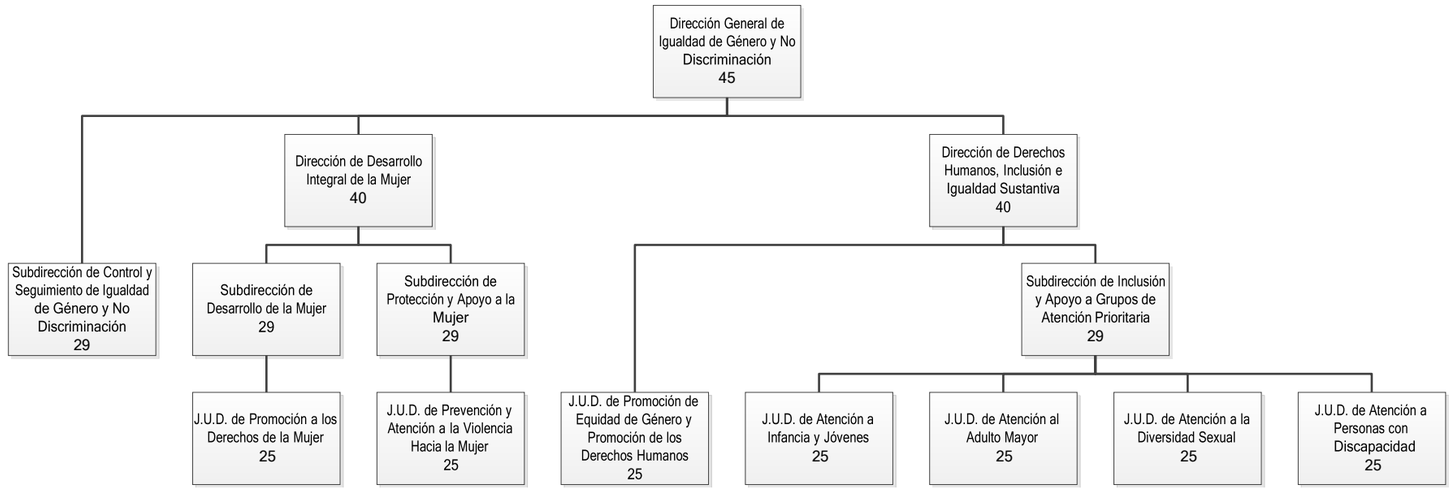

A T E N T A M E N T E
LIC. RAQUEL CHAMORRO DE LA ROSA
Directora Ejecutiva de Dictaminación y Procedimientos Organizacionales

Ojo6Ojo6Ojo6Ojo6OjoKL3Vzci9sb2NhbC9tdWxlMzcvZmlybWFlbGVjdHJvbmljYS9maWxlcy9l
RmlybWEvNjE1N2EwMzBlNGIwNGM2OTU2MDgwZjJiX2NhZGVuYUZpcm1hZGEudHh0Cjo6Ojo6Ojo6
Ojo6Ojo6ChXuvAYyNCKUMuFSIANaCMV/Z+8SMNbSXkWVqwjVOI+gXwEhhAc/l14vT9CR/p1kUzpQ
xynSkzGd+VL/DOFlCEAVpgibgQDk/7m1/G1DXAoDxQZFJa4O9NajpZRyLd2wQHMj0wLbsREd+AVD
hlAhSa1DliHNNRR40W79t2bBtU32RftOCpdL5oou/MwfHBJ6aP2/COde47E2/tn+jiN7jCaY5dSz
9etgvcqnwwZnvsgFT96Cq9WqdSxWFNLoJnLkWqWQDboNPFCVrOc6XQZSi0S8OYG0gt/+bcZ9oDtXrT5OjvQJ9NRuNxKTSx2xHl1sADj2oJSltknPpbjCbn+iNe0=

El presente organigrama se expide de manera digital con fundamento en el numeral CUARTO del Acuerdo por el que se reanudan términos y plazos de la Administración Pública publicado en la Gaceta Oficial de la Ciudad de México el 10 de septiembre de 2021, y los numerales PRIMERO y SEGUNDO de su similar publicado el 6 de abril de 2020 por el que se autoriza el uso de medios remotos tecnológicos de comunicación como medios oficiales.